Imprimé le 17 avril 2024

Ville de Port-Cartier

Fiche de la propriété

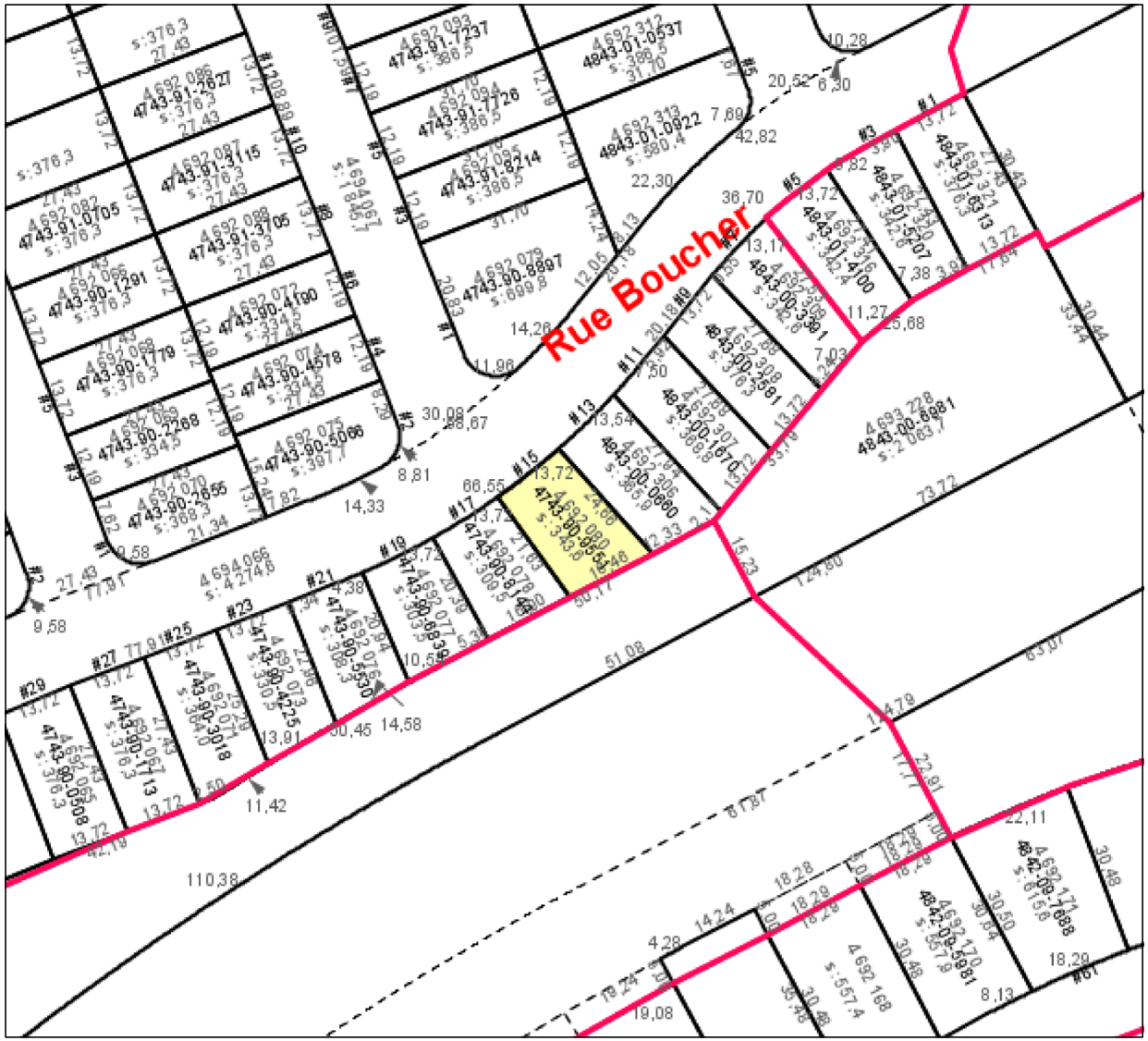

Propriétaire / emplacement

VILLE DE PORT-CARTIER

15 RUE BOUCHER

Informations du rôle

Matricule: 4743-90-9551-0-000-0000

Code d'usage: 9100

Zonage: 4H MAISON MOBILE

Superficie:	343,60
Frontage:	13,72
Profondeur:	23,14
Valeur bâtisse:	0,00 $
Valeur terrain:	9 400,00 $
Valeur immeuble:	9 400,00 $

Cadastre(s)

4692080

Échelle : 1:1227

** Ce document n'a aucune valeur légale*